Паспорт инвестиционной площадки Юго-Камский 2
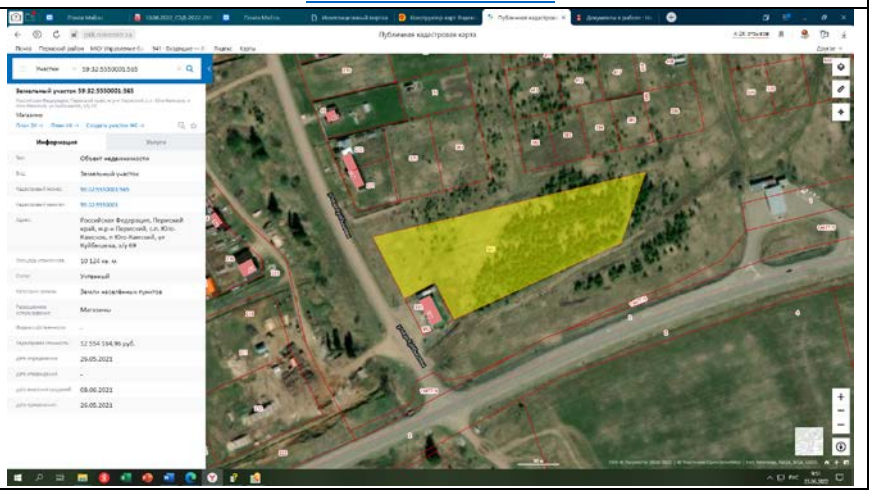
Наименование полей	Требования к формату вносимых данных, пояснение
Наименование площадки	Площадка под магазин
Тип площадки	• Прочее
ГО/МР (mo/Справочник)	Пермский муниципальный район
Адрес земельного участка	Пермский край, Пермский район, п. Юго-Камский, ул. Куйбышева
Кадастровый номер земельного участка	59:32:5550001:565
Территориальная зона	Функциональная зона - Общественно-деловые зоны Территориальная зона – Зона делового, общественного и коммерческого назначения (О-1)
Площадь площадки, га	10 124 кв.м.
Собственность	муниципальная
Скорость вовлечения в оборот, месяцев	1
Наличие на площадке объектов недвижимости	нет
Транспортная доступность	з/у расположен в пос. Юго-Камский, автомобильная дорога в асфальтобетонном исполнении.
Расстояние до центра г. Пермь, км	57
Расстояние до аэропорта, км	38
Расстояние до ж/д вокзала, км	55
Расстояние до речного порта, км	56
Отображение на публичной кадастровой карте	https://pkk.rosreestr.ru/#/search/57.69292559981946,55.583616490396174/19/@2y1wvgu43?text=57.692866%2055.583815&type=1&nameTab&indexTab&inPoint=true&opened=59%3A32%3A5550001%3A565